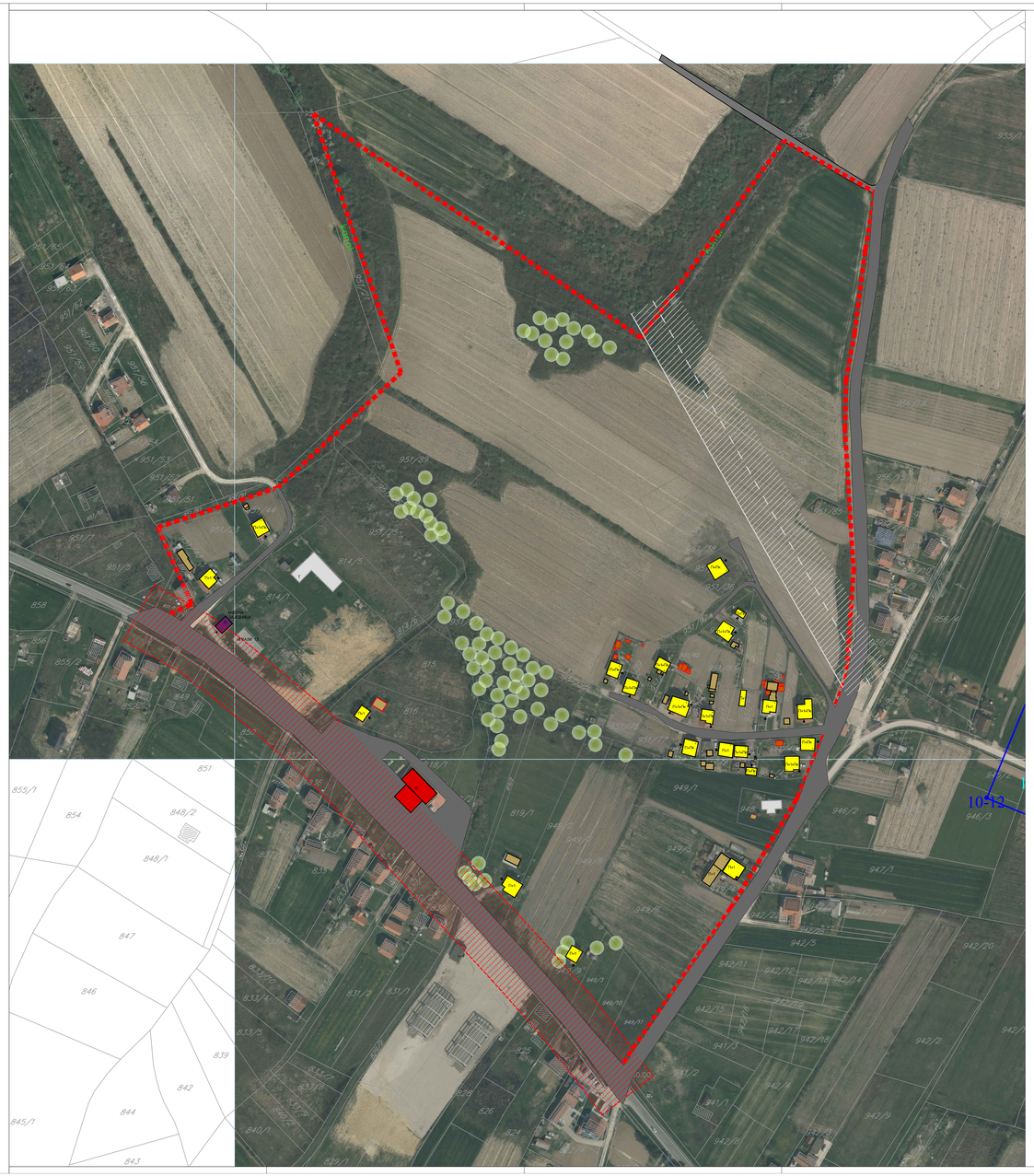

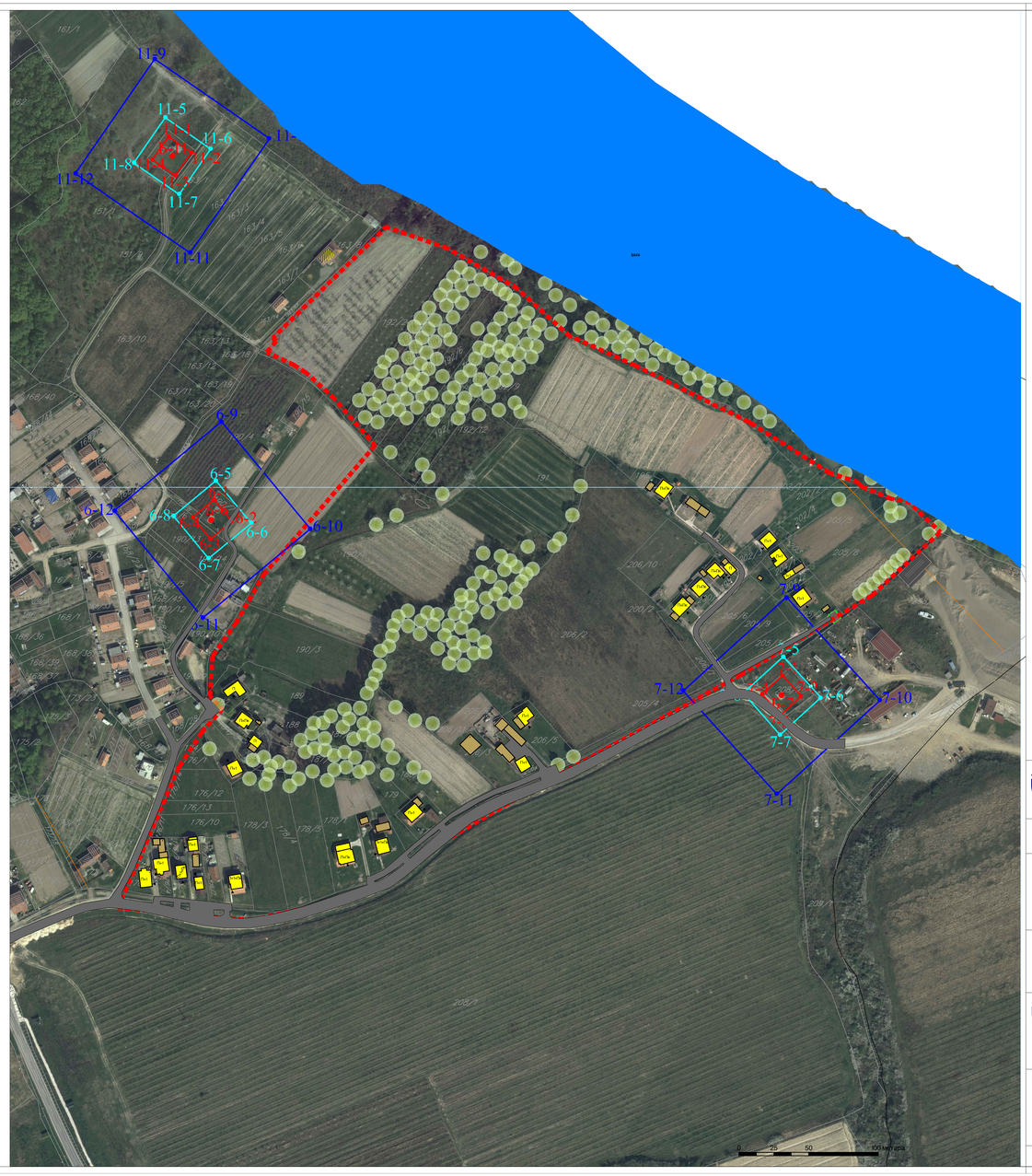

**ЛЕГЕНДА:**

ГРАНИЦА ОБУХВАТА ПЛАНА

**ОБЈЕКТИ**

ПОСТОЈЕЋИ ОБЈЕКТИ

ТЕМЕЉИ (Т) / РУШЕВИНИ ОБЈЕКТИ

ОБЈЕКТИ КОЈИ СЕ УКЛАЊАЈУ

**НАМЈЕНА ОБЈЕКАТА**

СТАМБЕНИ ОБЈЕКТИ: индивидуално становање

ПРИВРЕДНО-ПОСЛОВНИ ОБЈЕКТИ

АДМИНИСТРАТИВНО- УПРАВНИ ОБЈЕКТИ

ПОМОЋНИ ОБЈЕКТИ

ПРИВРЕМЕНИ ОБЈЕКТИ

**САОБРАЋАЈНА ИНФРАСТРУКТУРА**

ПОСТОЈЕЋА САОБРАЋАЈНИЦА

**ЗАШТИТНЕ ЗОНЕ**

ЗАШТИТНИ ПОЈАС МАГИСТРАЛНЕ САОБРАЋАЈНИЦЕ (20m од трупа саобраћајнице)

ЗАШТИТНИ ПОЈАС НАДЗЕМНОГ ЕЛЕКТРОЕНЕРГЕТСКОГ ВОДА

**ЗОНЕ САНИТАРНЕ ЗАШТИТЕ ПРЕМА** *"ЕЛАБОРАТ СА КАРТАМА НЕПОСРЕДНЕ УЖЕ И ШИРЕ ЗОНЕ САНИТАРНЕ ЗАШТИТЕ ИЗВОРИШТА - ПЛАЗУЉЕ"*

Б-10 Експлоатационо бунар

ПБ-3 Пијезометријска бушотина

Преломна тачка непосредне зоне санитарне заштите

Преломна тачка уже зоне санитарне заштите

Преломна тачка шире зоне санитарне заштите

**ОЗНАКЕ**

П+1 СПРАТНОСТ ОБЈЕКТА
По – подрум
Су – суторен
П – приземље
ВП – високо приземље
Пк – поткровље
Ск – мансада

КО/К КАТАСТАРСКА ЧЕСТИЦА

УЛАЗИ СТАМБЕНИ

УЛАЗИ ОСТАЛИ

МЈЕСНА ЗАЈЕДНИЦА НАЗИВИ ОБЈЕКАТА

ДЕНДРО ФОНД

НЕУПЛАЋЕНИ ОБЈЕКТИ

Босна и Херцеговина
Брчко дистрикт

Одлука о приступању изради Регулационог плана дијела изворишта воде Плазуље 1 Брчко дистрикт БиХ (Број:01-02-189/17)

НАЗИВ ПЛАНА:

# РЕГУЛАЦИОНИ ПЛАН дијела изворишта воде "Плазуље 1" Брчко дистрикт БиХ

НАЗИВ ГРАФИЧКОГ ПРИЛОГА:

НАЦРТ ПЛАНА

ПОСТОЈЕЋЕ СТАЊЕ

НОСИЛАЦ ПРИПРЕМЕ ПЛАНА:
**Брчко дистрикт**
**Влада Брчко дистрикта**
ОДЈЕЛ ЗА ПРОСТОРНО ПЛАНИРАЊЕ И ИМОВИНСКО ПРАВНЕ ПОСЛОВЕ
М.П.

НОСИЛАЦ ИЗРАДЕ ПЛАНА:
**ИПСА Институт Сарајево**
ДИРЕКТОР:
**Енко Хубанић, дипл.инг.грађ.**
М.П.

| БРОЈ УГОВОРА: | ДАТУМ: | МЈЕРИЛО: | ПРИЛОГ БРОЈ: |
|---|---|---|---|
| 17/8407 | Мај 2020. | 1:1000 | 02. |